

# 作業報告書 若林邸庭園整備工事

工事施工 オギノ園 荻野大輔

工事管理者 株式会社 鈴木古建築 鈴木大祐

	工種	作業期間	ページ
樹木管理工事	施肥 クロマツ・アカマツ	2020/11/7	1
	危険木処理	2021/01/23~02/25	2
	高木剪定	2021/01/23~02/25	3
	雪害倒木処理および枯木処理	2021/01/17~03/02	4
	棕櫚伐採	2021/01/17~03/02	5
	雑工（サービス作業）	2021/01/17~03/16	6
修景設備工事	石材据え直し	2020/11/20~11/22	7
	石材据え直し その2	2021/01/23~03/13	8
	井戸蓋	2020/11/27~2021/03/15	9
	茶室四ツ目垣	2020/11/27~2021/03/03	10
	梅軒門補修	2020/11/27~2021/03/16	11
	梅軒門竹垣	2020/11/27~2021/03/16	12
	袖垣	2021/02/26~03/16	13
	雑工（サービス作業）	2021/03/10~03/16	14
主要納入材料	-	15-18	

作成者 オギノ園 荻野大輔

# 作業報告書 若林邸庭園整備工事

樹木管理工事 施肥 クロマツ・アカマツ

作業期間 2020/11/7

庭園内のクロマツ・アカマツに、打ち込み型の配合済肥料「グリーンパイル」で施肥を行いました。

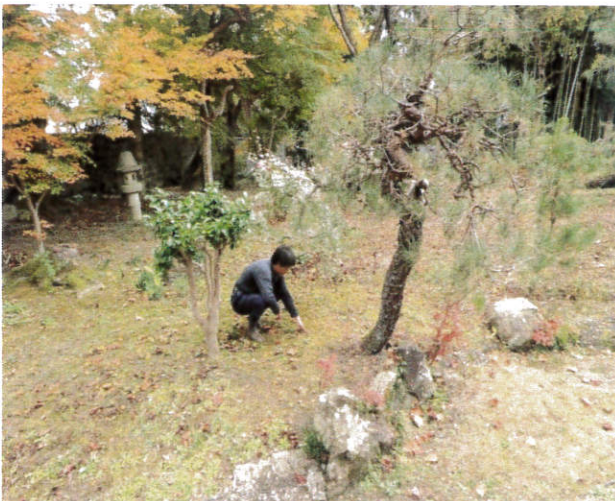

# 作業報告書 若林邸庭園整備工事

樹木管理工事 危険木処理

作業期間 2021/01/23～02/25

玄関前のカヤノキが倒れる危険があるので樹高を下げ、建物に近い枝を切り詰めました。  
腐食を防止する為切り口に金属板を張りました。



## 作業報告書 若林邸庭園整備工事

P.3

樹木管理工事 高木剪定

作業期間 2021/01/23～02/25

各々の枝の伸び具合に応じて剪定し、背景全体の樹冠を整えました。



# 作業報告書 若林邸庭園整備工事

P.4

樹木管理工事 雪害倒木処理および枯木処理

作業期間 2021/01/17～03/02

風雪で折れ雪見灯籠に倒れたアカマツと、アカマツがなくなり今後倒れる恐れのある枯木を伐採しました。雪見灯籠は見たところ大きな傷みはありませんでした。



# 作業報告書 若林邸庭園整備工事

樹木管理工事 棕櫚伐採

作業期間 2021/01/17～03/2

■庭園内の棕櫚を伐採搬出搬入しました



## 作業報告書 若林邸庭園整備工事

P.6

樹木管理工事 雑工（サービス作業）

作業期間 2021/01/17～03/16

■屋根の枯枝を取り除きました



■工事に伴いやむを得ず伐採した樹木がありましたので、以前の景観に近づくように、ノムラモミジの苗木1本を植栽しました。



# 作業報告書 若林邸庭園整備工事

修景設備工事 石材据え直し (2020年8月15日見積)

作業期間 2020/11/20~11/22

石柱・石像・灯籠の据え直しをしました。





修景設備工事 石材据え直し その2 (2020年10月19日見積)

作業期間 2021/01/23~03/13

灯籠・石塔の据え直しをしました。

石塔の宝輪を安定させるため、ダボを入れました。



# 作業報告書 若林邸庭園整備工事

修景設備工事 井戸蓋

作業期間 2020/11/27～2021/03/15

竹材の切り出しに最適な時期に材料を用意して加工し、冷暗所で3月末まで保管して褪色を抑えました。



# 作業報告書 若林邸庭園整備工事

修景設備工事 茶室四ツ目垣

作業期間 2020/11/27～2021/03/03

笹垣を取り払い、元からあった差し石に沿って竹垣を復元しました。



# 作業報告書 若林邸庭園整備工事

修景設備工事 梅軒門補修

作業期間 2020/11/27～2021/03/16

梅軒門袖垣は元の形を参考にしました。扉は開け閉めの利便性から門をつけませんでした。  
腐食を防ぐため柱の足元を砂で覆い有機質土壌から遮断しました。

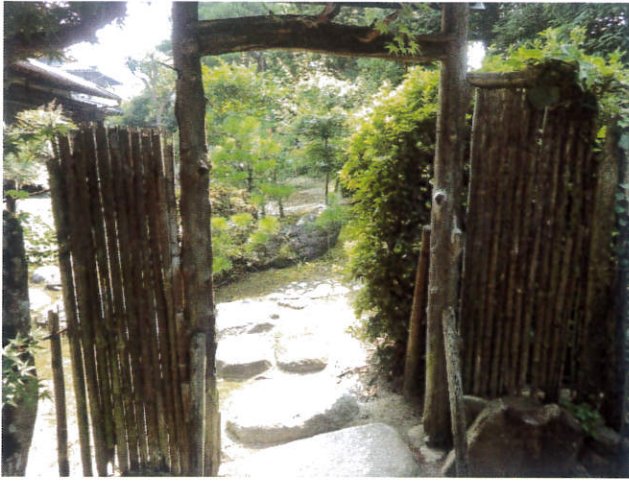

修景設備工事 梅軒門竹垣

作業期間 2020/11/27～2021/02/28

腐食を防ぐため柱の足元を砂で覆い有機質土壌から遮断しました。  
構造を強くするため、胴縁の一部に北山杉垂木の細手を使用しました。



修景設備工事 袖垣

作業期間 2021/02/26～03/16

西側袖垣の柱は腐食を防ぐため足元を砂で覆い有機質土壌から遮断しました。  
東側袖垣の柱は鋼材で東石とつなぎ安定性を高めました。



作業期間 2021/03/10～03/16

■壁の隙間を木材で目隠しました。

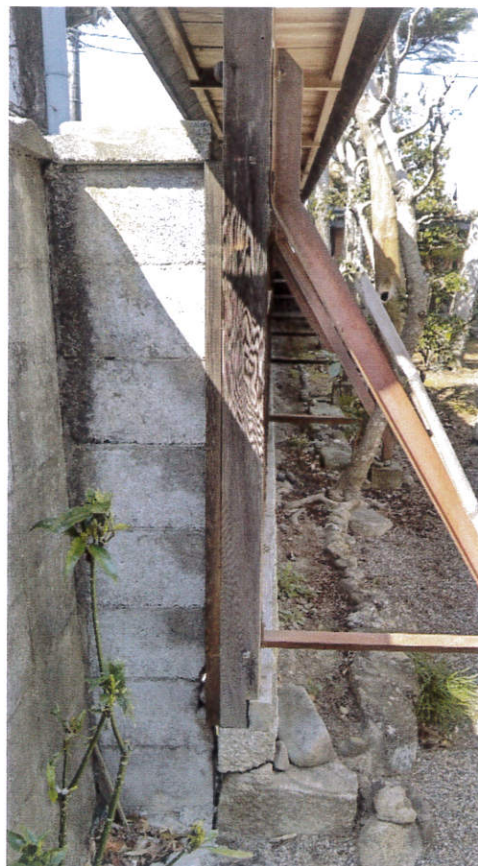
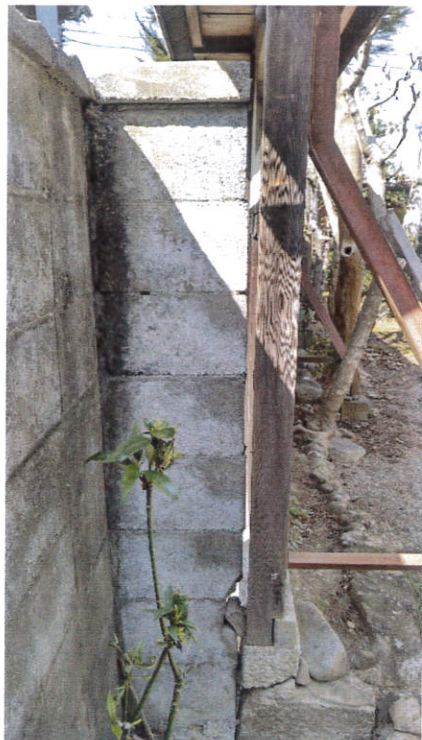

■動いている玄関前の張石の一部を補修しました。

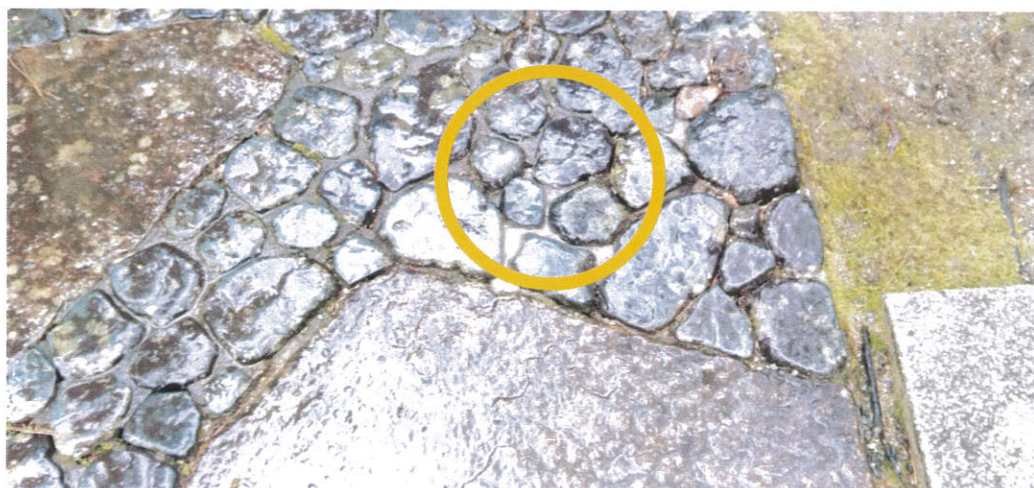

主要納入材料

竹材 小竹 3寸~4寸  
梅軒門補修  
梅軒門竹垣  
四ツ目垣  
袖垣



竹材 メダケ 防虫加工  
梅軒門補修



木材 変木  
梅軒門補修





木材 アカマツ 床丸太  
木材 スギ メンカワ柱  
木材 スギ 赤身  
袖垣

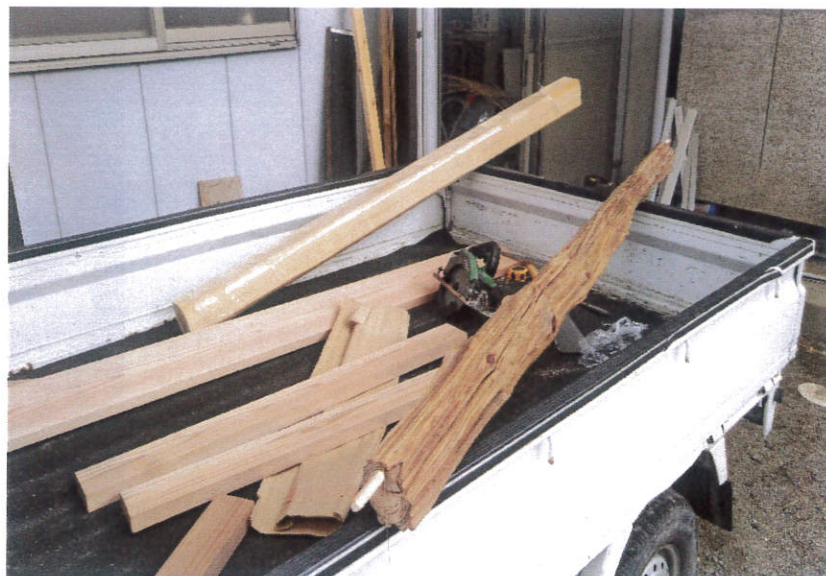

木材 スギ 北山杉垂木  
梅軒門補修  
梅軒門竹垣



木材 ヒノキ 鑄丸太  
梅軒門補修  
梅軒門竹垣  
袖垣  
四ツ目垣



石材 鞍馬石 東石  
石材 白川石 東石  
袖垣



石材 那智石  
石材 大磯石  
梅軒門補修  
梅軒門竹垣



植栽材 ノムラモミジ  
雑工



肥料 グリーンパイル



# 複合17-10-10 グリーンパイル®

労働安全衛生法に基づく表示

生産業者保証票	
登録番号	生第92839号
肥料の種類	化成肥料
肥料の名称	複合グリーンパイル号
保証成分量(N)	窒素全量 17.0 内アンモニア性窒素 9.7 硝素性窒素 7.3 く 換算りん酸 10.0 内水溶性りん酸 8.5 水溶性窒素 10.0
原料の種類	【窒素全量を保証又は含有する原料】 該当なし
材料の種類及び名称	【使用されている組成内一化成分材】 石こう
三 味 重 量	15キログラム
生産した年月	F190612
生産業者の氏名又は名称及び住所	ジェイカムアグリ株式会社 東京都千代田区神田須田町二丁目6番6号
生産した事業場の名称及び所在地	CAM221

製品名称	肥料
成 分	安衛法の対象物質：硝酸アンモニウム、 固形パラフィン 化学法の対象物質：なし
危険有害性情報	
危険	腐食の障害(血涙) 長期にわたる、又は反復びく露による腐蝕の障害(血涙) 眼刺激 呼吸器への刺激のおそれ
貯蔵又は取扱い上の注意	密閉容器を破損しないこと。 屋外又は換気の悪い場所でのみ使用する。こ。 取扱い後は手をよく洗うこと。 この製品を使用するときに食料又は喫煙をしないこと。 飲み込んだときは医師に連絡のこと。 吸入した場合は、空気の新鮮な場所に移し、呼吸を促し、呼吸器を保護すること。 水分が蒸発したときは医師に連絡のこと。 漏れ込んだ場合は、水で充分に洗い流すこと。 水にニッケル化合物を含有している容器に外れる場合は必ずこ、その後も洗浄を続けること。 製品の残留が除去できず、皮膚の刺激、手当てを受けること。 容器にはおしりして保管のこと。 換気のよい場所で保管すること。容器を管理しておくこと。 法および条例に従った方法で廃棄のこと。
会社情報	ジェイカムアグリ株式会社 東京都千代田区神田須田町二丁目6番6号 電話番号：03-5297-8900

